

TIJDLIJN DECREET SOCIAAL-CULTUREEL VOLWASSENENWERK

ORGANISATIE

OVERHEID

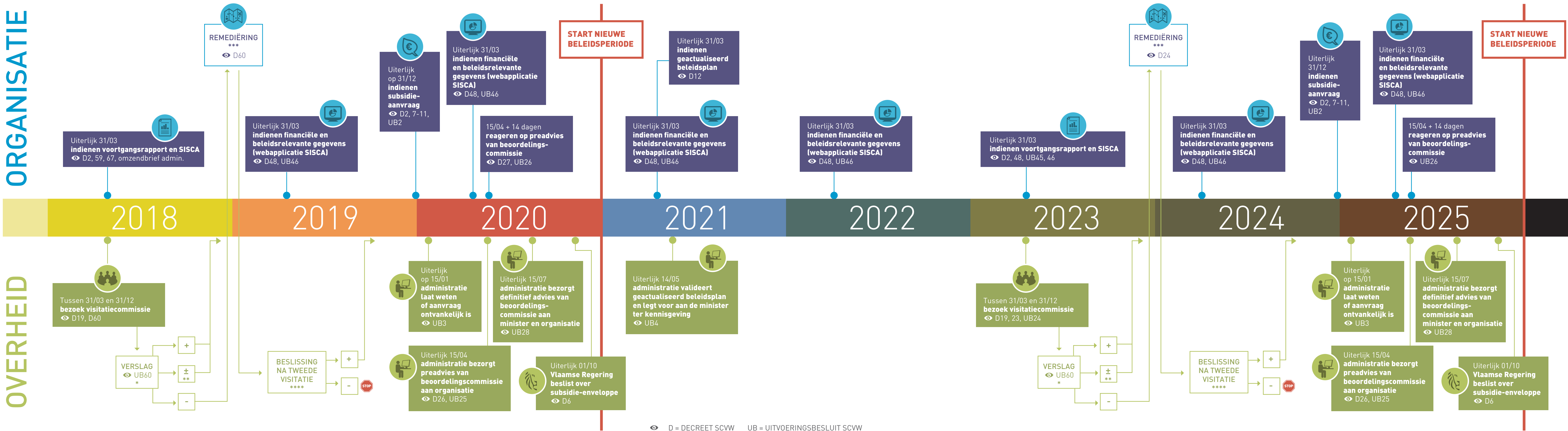

* VERSLAG

- Visitatie + 35d: voorlopig verslag
- Voorlopig verslag + 28d: reactie
- Voorlopig verslag + 49d: definitief verslag

** PLAN VAN AANPAK

Omschrijft wat de organisatie heeft gedaan met de aanbevelingen van de visitatiecommissie. Het wordt ingediend samen met het beleidsplan (D60).

*** REMEDIËRING

Duurt **max. 12 maanden**. De organisatie is verplicht een remediëeringsrapport in te dienen, waarna een nieuwe visitatie volgt. Ook wie remediëert dient een subsidie-aanvraag in tegen uiterlijk 31/12/19.

**** BESLISSING NA TWEEDE VISITATIE

Positief advies: beleidsplan naar beoordelingscommissie – verder gewone procedure.
Negatief advies: stopzetting subsidies vanaf 2021. In beide gevallen beslist de minister.

* VERSLAG

- Visitatie + 35d: voorlopig verslag
- Voorlopig verslag + 28d: reactie
- Voorlopig verslag + 49d: definitief verslag

** PLAN VAN AANPAK

Omschrijft wat de organisatie heeft gedaan met de aanbevelingen van de visitatiecommissie. Het wordt ingediend samen met het beleidsplan (D60).

*** REMEDIËRING

Duurt **max. 24 maanden**. De organisatie is verplicht een remediëeringsrapport in te dienen, waarna een nieuwe visitatie volgt. Ook wie remediëert dient een subsidieaanvraag in tegen uiterlijk 31/12/24. Wanneer de procedure voor de toekenning van de subsidie-enveloppe wegens een lopende remediëring niet kan worden toegepast in 2025, behoudt de organisatie de enveloppe van de vorige beleidsperiode. De minister neemt dan uiterlijk op 31/12/26 een beslissing over de toe te kennen enveloppe.

**** BESLISSING NA TWEEDE VISITATIE

Positief advies: beleidsplan naar beoordelingscommissie – verder gewone procedure.
Negatief advies: stopzetting subsidies vanaf eerstvolgende jaar. In beide gevallen beslist de minister.